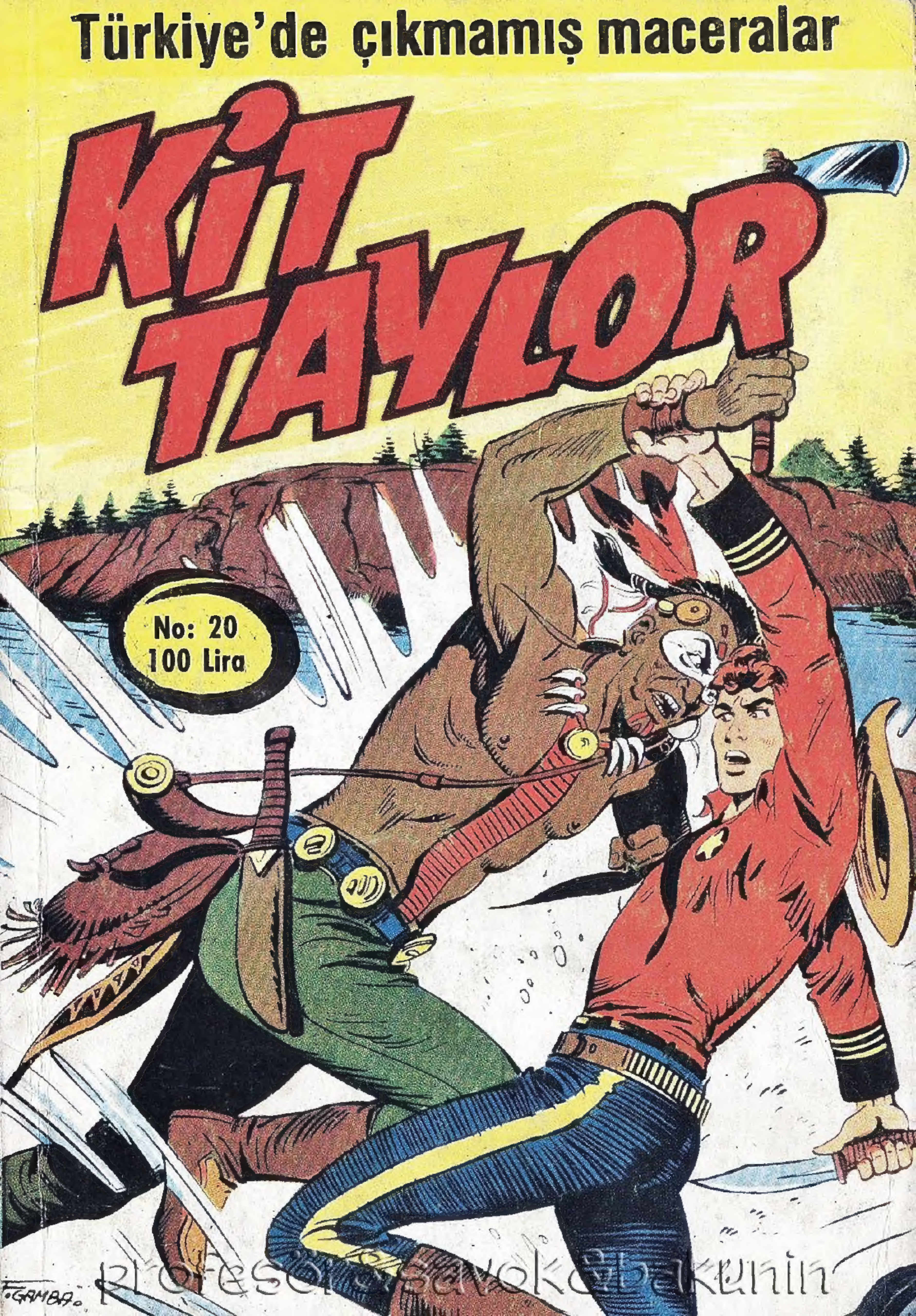

profesorsavokcbakunin

Firavunun İntikamı

ESKİ MISIR MEDENİYETİ ÜZERİNE ARAŞTIRMALAR YAPAN RUPERT HO-
USTON'DAKİ MISIR MÜZESİNDE ÖLDÜRÜLMÜŞTÜ. MÜZEDE PROFESÖR
NEVTON TARAFINDAN KEŞFEDİLEN FİRAVUN HOREMHEB'İN ME-
ZARINDA BULUNAN DEĞERLİ EŞYALAR DA SERGİLENİYORDU.
KİT, FRANKİ, PROFESÖR NEVTON VE MÜZE MÜDÜRÜ GİBSON'UN
YARDIMIYLA HEMEN OLAYI İNCELEMEYE BAŞLADILAR. ANCAK HO-
USTON KARAKOLUNDAN KOMİSER VEDLOCK'LA ARALARI İYİ DEĞİLDİ.

SİZE YARDIMCI OLABİLİR MİYİM? BAY HANGMAN'LA YUKARIYI KONTROL EDEBİLİRİZ.
EH! EĞER İSTİYORSANIZ...
İÇERDEKİ KAPILARLA CAMLARININ İYİCE KAPALI OLUP OLMADIĞINA BAKIN YETER.
BİZ DE BAHÇEYE BİR GÖZ ATARIZ...
MERAK ETMEYİN... BİR ŞEY OLMAZ!
O KADAR KORKMUŞTUM Kİ İLK ZAMANLAR KOMODİNLERİN ÇEKMECELERİNİ BİLE KİLİTLİYORDUM! HAH! HAH! HAH!
HER AKŞAM OLDUĞU GİBİ O AKŞAM DA EV ÖZENLE KONTROL EDİLDİ...

YAKLAŞIK YARIM SAAT SONRA HERKES SALONA DÖNDÜ...
OLDU... YUKARI KATA FARE BİLE GİREMEZ!
BAHÇEDE DE HERŞEY YOLUNDA!
ÖYLEYSE BEN DE KENDİ EVİMİ KONTROLE GİDEYİM. HOŞÇA KALIN!
İYİ GECELER PROFESÖR.
BEYLER...
YARIN GÖRÜŞÜRÜZ PROFESÖR NEVTON.
HANGMAN YATTIKTAN SONRA...
ŞİMDİ SIRA BİZDE FRANKİ... SEN ÜST KATA, BEN ZEMİNE...

BÖYLECE O GECE...
BEH! SAMİMİ OLMAK GEREKİRSE...
KIZILDERİLİ SALDIRILARI, YAYLIM ATEŞLERİ BİR YANA BEKÇİ KÖPEĞİ GİBİ MUMYA BEKLEMEK BİR YANA...
BİNLERCE HİLELİ ZAR AŞKINA!
KIRTEEK
TUMP
?

NE OLDU? AĞIR BİR ŞEY DÜŞTÜ SANKİ!...
FRANKİ 'NİN YANINA GİDEYİM...SAKIN!...
FRANKİ!
YEEAAAGH!
SKDACH

BİNLERCE ŞİMŞEK... HAYIIR.!
DUR! KIMILDAMA!
BANG
KURŞUN ACAİP YARATIĞIN ÜZERİNDEN GEÇTİ...
ZIP
UUURRH!
AMA ÇEVİKLİKLE KARŞI KOYMAYI BAŞARDI.
LANET...

AUGHH!
BANG
OFF!
SOCK
AYAĞI TAKILDIĞI HALDE KİT GİZEMLİ SALDIRGANIN KAÇMASINA ENGEL OLARAK...
!
ETKİSİZ HALE GETİRMEYE ÇALIŞTI...
BU BİR!
TUMP

profesordasayakadbakunin

NE... NE OLUYOR ?
STACK
SBRUMP
AH! AH! AH!
AAH! AH! AAH!

UZUN BİR SÜRE SONRA...
UYANIYOR!...
KENDİNİZİ NASIL HİSSEDİYORSUNUZ?
BAY HANGMAN... MUMYA... YARDIM ET...
ŞAKİN OLUN...
UZUN SÜRE BAYGIN KALDINIZ...ANİ HAREKETLERDE BULUNMAMALISINIZ.
OH... BAŞIM! NEREDEYİM? OLANLARI...
ANLATMAK İSTEDİĞİNİ HERKES BİLİYOR KİT! BAY HANGMAN ÖLDÜ!

İKİMİZİ DE SAF DIŞI BIRAKTIKTAN SONRA MUMYA BAY HANG_ MAN'IN KOLLEKSİYO_ NUNU ALARAK ÇE_ KİP GİTTİ!
UH!
İYİ İŞ BECERDİNİZ! HİÇ UYANMASAYDINIZ DAHA İYİYDİ!
ANLAYIŞINI_ ZA TEŞEKKÜR_ LER KOMİ_ SER!
ANLAYIŞINIZA TE_ ŞEKKÜRLER KOMİ_ SERMİŞ!
KOMİSER! SAKİN OLUN LÜTFEN!
O BÜYÜK DARBEDEN SON_ RA HASTA SİZİN BAĞIRIŞ_ LARINIZA TAHAMMÜL EDEMEZ!
NE DARBE_ Sİ? BEN ON_ DAN BAYILMADIM Kİ!...
KATİL ÜZE_ RİME ACA_ İP BİR TOZ ATTI...
TOZ MU?

EVET! UYUŞTURU-CU BİR ŞEY OLMALI... ÇÜNKÜ HEMEN BAYILDIM.
OLABİLİR.
BAŞINIZA BİR DARBE YESEYDİNİZ BU DURUMA DÜŞMEZDİNİZ. AMA UYUŞTURUCU KULLANDIYSA...
PEKİ ŞİMDİ İYİLEŞTİNİZ Mİ?
SİZE OLAYI ANLATACAK KADAR İYİLEŞTİM KOMİSER.
O HALDE SİZİ DİNLİYORUM.
AMA ÖNCE ŞUNU BİLSENİZ İYİ OLUR. ARAŞTIRMAYA BUNDAN BÖYLE BEN DEVAM EDİYORUM. BAŞKAN FİKRİNİ DEĞİŞTİRDİ. BU BELGE SİZİN BU İŞTEN ÇEKİLDİĞİNİZİ GÖSTERİYOR.
YAKLAŞIK BİR SAAT SONRA
HERŞEY NE GÜZEL DEĞİL Mİ? KAZAN GİBİ BİR KAFA, MORAL DERSEN SIFIRIN ALTINDA!
BOŞVER! O HAYALETİ NASILSA HİÇ YAKALAYAMAYIZ!

SEN DE Mİ ÖYLE DÜŞÜNÜYORSUN? HİÇ OLMAZSA SENİN BÖYLE DÜŞÜNMEDİĞİNİ SANIYOR_
DUM.
KATİL BİR ADAM FRANKİ... O DA BİZİM GİBİ BİR İNSAN... AMA KENDİNİ BAŞKA TÜRLÜ GÖSTERİYOR.
NE DİYECEĞİMİ BİLMİYORUM_
EVİN DÖRT BİR YANI KALE GİBİYDİ... AMA NE YAPTI ETTİ İÇERİ GİRDİ. KORKUNÇ GÖRÜNDÜĞÜNÜ SEN SÖYLEDİN
AYRICA HİYEROGLİFLE YAZILMIŞ O YAZILAR... HER ÖLÜNÜN ÜZERİNDE BİR TANE VARDI. BURAYA HİÇ GELMESEYDİK KEŞKE!...
AMA GELDİK VE KALACAĞIZ.
ARTIK PRESTİJ MESELESİ OLDU. OLAY ÇÖZÜMLENMEDEN BURADAN GİDEMEYİZ.
O HALDE NE YAPMAK NİYETİNDESİN?
ON SAAT BAYGIN KALDIĞIMI UNUTUYOR MUSUN? ÖNCE SON OLAYLAR HAKKINDA BİLGİ EDİNMEM GEREK.

BUNUN EN İYİ YOLU BİR GAZETE ALMAK... KÜÇÜK, BİR TANE DE BANA
TABİİ EFENDİM.
NE YAZIYOR?
CİNAYETTEN BAHSEDİYOR TABİİ!
BU KADAR ABARTMAYLA ŞEHRİN TERÖRÜN EŞİĞİNE GELMESİ KAÇINILMAZ!
HEY! NEVTON'LA YAPILAN ŞU RÖPORTAJI DİNLE: "MUMYANIN İSTEKLERİNİ KABUL ETMEZSEK CİNAYETLERİN SON KURBANA KADAR DEVAM EDECEĞİNE EMİNİM."
BİNLERCE HİLELİ ZAR AŞKINA!
"FİRAVUNUN İSTEDİĞİ GİBİ ALINAN TÜM EŞYALAR GERİ GÖTÜRÜLMELİ MEZAR KAPATILMALIDIR."

DELİRMİŞ BUNLAR! HERŞEYİN ÜZERİNE BİR SÜNGER ÇEKİP UNUTMAK İSTİYORLAR... POLİS DE AYNI FİKİRDE...
GENERAL STORE
ŞEY... ASLINDA...
BELKİ O KADAR DA KÖTÜ DEĞİL KİT! MUMYA MEMNUN OLUR!
FRANKİ!
EVET, EVET... YANİ HAYIR! MUMYA DEĞİL ADAM, AĞZIMDAN KAÇTI!
AMA BİZ BUNU NASIL ÖNLEYEBİLİRİZ Kİ?
MÜZEYE GİDİP O APTALLARI İKNA EDEREK!...
SÖZÜMÜZÜ DİNLETMEK GÜÇ OLACAK AMA EN AZINDAN DENEYELİM.

ÖNCEDEN TAHMİN ETTİKLERİ GİBİ
BEKLEMEK Mİ ? KESİNLİKLE İMKANSIZ BEYLER ! ARTIK KARAR VERİLDİ
FİRAVUNUN RUHUNUN HUZURA KAVUŞMASI İÇİN YAPILABİLECEK TEK ŞEY BU...
AMA BU DELİLİK! HERŞEYİ SÖKMEYE BAŞLAMIŞSINIZ BİLE!
TABİİ!... GÖRDÜĞÜNÜZ GİBİ EN DEĞERLİ EŞYAYI AMBALAJLIYORUZ.

YARIN AKŞAMÜZERİ TRENE YÜKLEYECE-ĞİZ... ORADAN DA GEMİYE VERİP
DOĞRU MI-SIR'A...
HERŞEY YENİDEN MEZA-RA KONUP MÜHÜRLENECEK. BÖYLECE HOREMHEB'İN RUHU HUZURA KAVUŞA-CAK!
PROFESÖR NEVTON'UN FİK-RİYDİ BU... BEN DE, POLİS ŞE-Fİ DE AYNI FİKİRDE-YİZ.
PROFE-SÖR NEV-TON HA? ŞİMDİ NE-REDE?
SABAH BURA-DAYDI AMA GİT-Tİ... AZ SONRA AMBALAJLARI KONTROL İÇİN GE-LİR.
ONUNLA SON-RA KONUŞU-RUZ O ZA-MAN!
FİKRİNİ DE-ĞİŞTİRMEK İSTİYOR-SANIZ BOŞUNA YO-RULURSUNUZ... KA-RAR VERİLDİ...

YAPACAK BİR ŞEY YOK DEĞİL Mİ?
HAKLISIN! ARTIK ZAMA-NA KARŞI YARIŞIYO-RUZ.
GEMİ KALKINCA OLAY KAPA-NACAK, CİNAYET-LER DE UNUTULA-CAK...
KATİLİ BULMAK İÇİN ÖNÜMÜZDE BİR KAÇ SAAT VAR...
BAŞARA-MAYA-CA-ĞIZ!
NEDENMİŞ O? ASLINDA ÇÖZÜME HER ZAMANKİN-DEN DAHA YAKINIZ!
KİT İN TAH-MİNLERİNİN GERÇEKLEŞ-MESİ UZUN SÜRMEDİ... OTELE DÖNDÜK-LERİNDE...
TEĞMEN TAYLOR!

SİZE VAŞİNGTON'DAN BİR MEKTUP VAR. BİR SAAT ÖNCE GELDİ.
TEŞEKKÜRLER!
NEDİR O? GÜNLÜĞÜN ÇEVİRİSİ Mİ?
EĞER ÖYLEYSE TAM ZAMANINDA GELDİ.
HAKLISIN! HEMEN ODAYA ÇIKALIM.
!
TAHMİNLERİM DOĞRUYSA HOREMHEB'İN MUMYASININ KİM OLDUĞU AZ SONRA ORTAYA ÇIKACAK.

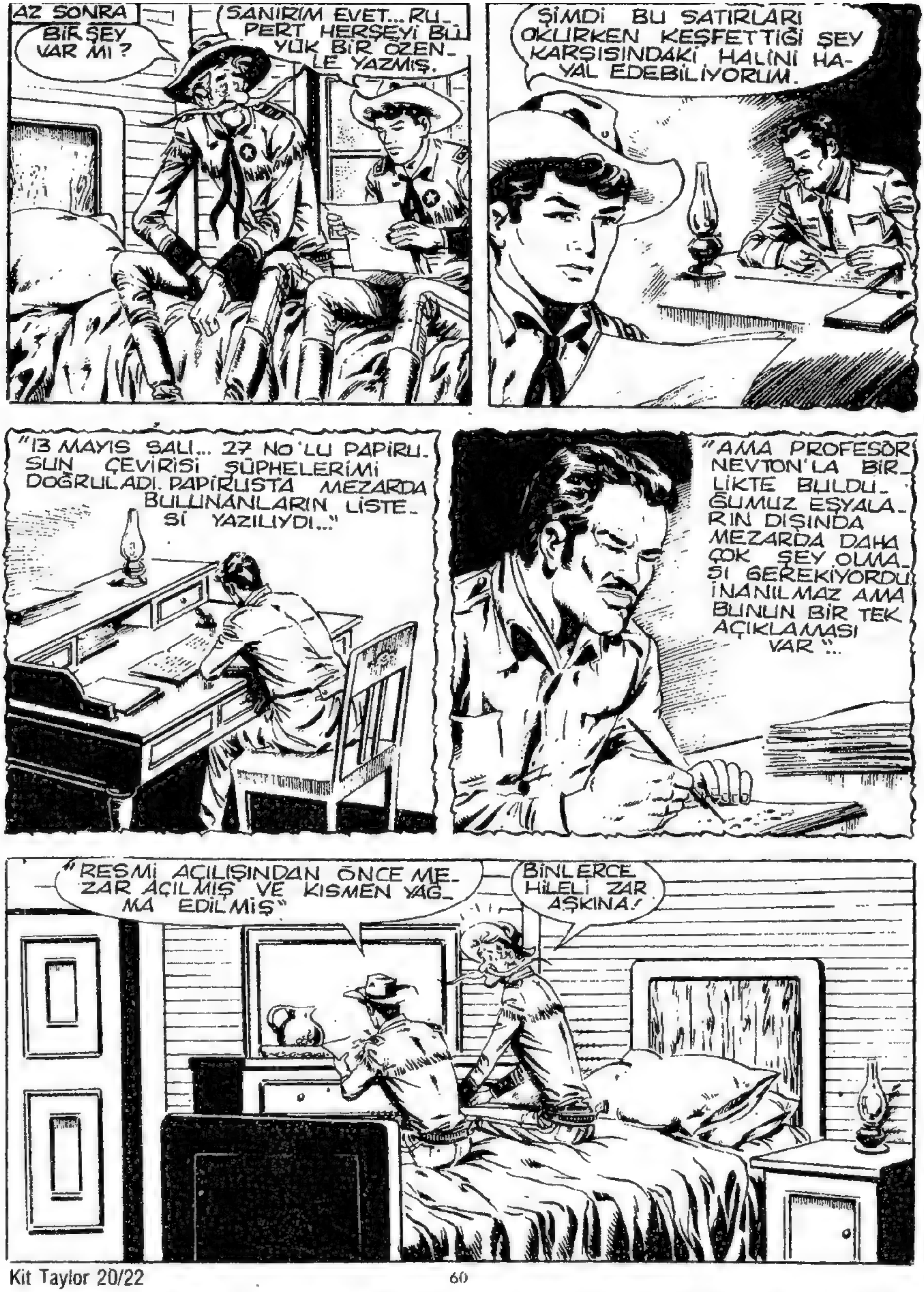
AZ SONRA
BİR ŞEY VAR MI?
SANIRIM EVET... RUPERT HERŞEYİ BÜYÜK BİR ÖZENLE YAZMIŞ.
ŞİMDİ BU SATIRLARI OKURKEN KEŞFETTİĞİ ŞEY KARŞISINDAKİ HALİNİ HAYAL EDEBİLİYORUM.
"13 MAYIS SALI... 27 NO'LU PAPİRUSUN ÇEVİRİSİ ŞÜPHELERİMİ DOĞRULADI. PAPİRUSTA MEZARDA BULUNANLARIN LİSTESİ YAZILIYDI..."
"AMA PROFESÖR NEVTON'LA BİRLİKTE BULDUĞUMUZ EŞYALARIN DIŞINDA MEZARDA DAHA ÇOK ŞEY OLMASI GEREKİYORDU. İNANILMAZ AMA BUNUN BİR TEK AÇIKLAMASI VAR"...
"RESMİ AÇILIŞINDAN ÖNCE MEZAR AÇILMIŞ VE KISMEN YAĞMA EDİLMİŞ"
BİNLERCE HİLELİ ZAR AŞKINA!

DEMEK GÜNLÜĞÜN SIRRI BUYDU!... ŞİMDİ HERŞEY AÇIKLANDI.
AÇIKLANAN NEDİR?
ANLAMIYOR MUSUN? RUPERT'İN ÇEVİRDİĞİ LİSTEDE MEZARDAN ÇIKMAYAN EŞYALARIN DA ADLARI VARDI. ESKİ MISIRLILARIN YAPILMA YAŞINI BİLEN RUPERT...
MEZARIN BİLİNMEYEN BİR HIRSIZ TARAFINDAN SOYULUP TEKRAR KAPANDIĞINI YAZIYOR.
BİNLERCE...
AMA MÜHÜR KAPALIYDI. BÖYLE BİR ŞEYİ KİM YAPABİLİR?
BELKİ DE ZAVALLI RUPERT BİLMİYORDU...
AMA BİZ SON OLAYLARIN IŞIĞINDA HIRSIZIN PROFESÖR NEVTON OLDUĞUNU KESİNLİKLE SÖYLEYEBİLİRİZ.
NEEE?

YANİ O MU... ŞEY...
YANİ BÜYÜK BİR KATLİAMIN İÇİNDEYİZ FRANK!
AMA ELİMİZDEKİ BU BELGELERLE HERŞEYİ YOLUNA KOYABİLİRİZ.
SENCE NE ZAMAN BAŞLADI?
KEŞİF ANINDA... RUPERT VE NEVTON KENDİLERİNİ HOREMHEB'İN MEZARININ ÖNÜNDE BULDUKLARI AN!
HİÇBİR ŞEYE DOKUNMAYIN... HEMEN HOUSTON'A TELGRAF ÇEKİN. BANKERLER GELDİĞİNDE MEZARI AÇACAĞIZ.
ERTESİ GECE GÖZÜNE BİR DAMLA UYKU GİRMEYEN NEVTON HAYATININ EN ZOR SAATLERİNİ GEÇİRİYORDU.
LANET OLSUN! BİNLERCE DEFA!
DOKUNULMAMIŞ BİR MEZAR... YALNIZCA BEN BULABİLDİM.

EN BÜYÜK ŞEREF DE O APTAL, SERSEM, CAHİL TEKSASLILARIN OLACAK! DOĞRU DEĞİL BU... LANET OLSUN DOĞRU DEĞİL!
MEZARDA MUTLAKA ÇOK DEĞERLİ EŞYALAR VARDIR... EN DEĞERLİLERİNİ BANKERLER SEÇER, BANA DA KIRINTILARI KALIR!
TAM MABEDİMİ BİTİRMEK İÇİN PARAYA İHTİYACIM OLDUĞU SIRADA ELİMDEKİLERİNİ ALMALARINA İZİN VEREMEM!
HOREMHEB'İN ALTINI BENİM OLACAK!
BÖYLECE NEVTON HAREKETE GEÇTİ. ERTESİ GECE ARAPLARLA RUPERT'İN YEMEĞİNE UYKU İLACI KOYDU...

BÖYLECE İŞİNİ RAHATÇA GÖRDÜ BANKERLERİ BEKLEMEDEN...
STACK
...MÜHÜRÜ KIRDI...
ZENGİNİM!
ALTINLAR, MÜCEVHERLER... HEPSİ AVUCUMUN İÇİNDE!
NE YAPACAĞIMI BİLİYORUM... BUNLARI HAKEDEN TEK KİŞİ BENİM...

O AŞAMADA NEVTON EN İYİ PARÇALARI SEÇEREK GİZLİ BİR YERE SAKLADI...
SONRA MEZARI YENİDEN KAPATARAK O DA HERKES GİBİ RESMİ AÇILIŞ GÜNÜNÜ BEKLEDİ...
KANSAS'IN TÜM KUMARHANELERİ AŞKINA!
PEKİ YA MÜHÜR? NEVTON MÜHÜRÜ DE KIRMIŞTI!...
ONUN GİBİ BİR UZMAN MÜHÜRÜ DÜZELTEMEZ Mİ FRANKİ?
EMİNİM Kİ ARAPLAR UYANDIKLARINDA HİÇBİR ŞEYİN FARKINA VARMADILAR.
AMA RUPERT...
EVET... RUPERT DE BİR UZMANDI... MÜHÜRLE İLK ŞÜPHELERİ UYANMAYA BAŞLADI. SONRA ELİNDEKİ LİSTEYİ ÇEVİRDİĞİNDE İYİCE EMİN OLMUŞTU...
HİÇ ŞÜPHE YOK!... AMAN TANRIM! PROFESÖRÜ UYARMALIYIM.

NE OLU-YOR RU-PERT?
İNANILMAZ ŞEY PRO-FESÖR NEVTON... ŞİM-Dİ BULDUM!
BİLİYORSUNUZ HOREM-HEB'İN MEZARINDA UMDUĞUMUZDAN AZ ŞEY BULMUŞTUK. EMİ-NİM Kİ MEZAR DAHA ÖNCE YAĞ-MA EDİLMİŞ.
NEE?
ALLAH KAHR... YANİ RUPERT DE GİDİP NEV-TON'A MI SÖYLEDİ?
NEDEN OLMASIN? HIR-SIZIN PROFESÖR NEVTON OLACAĞI AKLINA MI GELİRDİ?
BÖYLECE HERŞEYİ OLDUĞU GİBİ ANLATIP ÖLÜM FERMA-NINI İMZALADI.
HİYEROGLİFTE MEZARDA BULUN-MASI GEREKEN BÜTÜN EŞYALARIN LİSTESİ VAR... BİR ÇOK ŞEY EKSİK. SONRA MÜHÜRLE DE OYNANMIŞ
MMM...

PEKİ, SONUÇTA NE DİYORSUN ?
BELKİ ARAPLAR YAPTI... MEZARI AÇIP BİR ÇOK ŞEYİ SAKLADI_ LAR... HER HA_ LÜKAR_ DA...
YETKİLİLERİ UYARMAMIZ GEREK.
HİÇ KİMSE_ Yİ UYAR_ MAYA_ CAKSI_ NIZ...
SORUŞTURMA AÇILIRSA BENİM YAPTIĞIM ANLA_ ŞILIR
SİZ Mİ ? İMDA...
...AAAH!
SPRUMB
NE YAPTIM? AMA BENİ ELE VERMESİNE İZİN VEREMEZ_ DİM. ŞİMDİ CE_ SEDİ SAKLA_ MALIYIM!

AMA RUPERT'İN YOKLUĞUNU HİÇBİR ŞEKİLDE İZAH EDEMEZDİ. BU YÜZDEN DAHA İYİ BİR YOL BULDU!
SONRA MESAJLAR YAZARAK İNTİKAM FİKRİNİ BEYİNLERE YERLEŞTİRDİ...
HAH! HAH! MUMYA PSİKOZU POLİSE İYİ İŞ GÖRDÜRECEK!
TABİİ ÇALIŞMALARI İÇİN BEN DE ELİMDEN GELENİ YAPACAĞIM!
BURAYA KADAR DA HER ŞEY YOLUNDA GİTTİ... RUPERT'İN GÜNLÜĞÜ OLMASAYDI GERÇEK BİLİNMEYECEKTİ...
NEVTON GÜNLÜKTEN HABERSİZDİ DEĞİL Mİ?
EVET... AMA RUPERT BÜTÜN GÖZLEMLERİNİ YAZIYORDU. ANLAŞILMAMASI İÇİN DE HİYEROGLİF KULLANIYORDU.
PEKİ YA DİĞER ÖLÜLER?
RUPERT'İ ÖLDÜRDÜKTEN SONRA NEVTONUN İŞİ BİTMİŞTİ... AMA BAŞKALARI DA ÖLDÜRÜLDÜ.

O CİNAYETLERDE DE HEP MUMYA GÖRÜNDÜ KİT... BUNDAN HİÇ ŞÜPHE YOK.
ŞÜPHESİZ ONLAR DA NEVTON'UN ESERİYDİ FRANKİ!
STORE
TABİİ Kİ KANUNDAN KAÇMAK İÇİN...
NEDEN BAŞKALARINI ÖLDÜRDÜĞÜNE GELİNCE...
NEVTON İNSANLARIN FİRAVUNUN İNTİKAMINA İNANMALARINI İSTİYORDU AMA BÖYLE BİR ŞEY İÇİN TEK KİŞİ YETMEZDİ...
BÖYLECE MUMYA KILIĞINA GİREREK MEZARDA YAPTIĞI GİBİ KURBANLARININ KOLLEKSİYONLARINI TOPLAMAYA BAŞLADI.
BİNLERCE HİLELİ ZAR AŞKINA!

MADEM HAYALET DEĞİLDİ, O KALE GİBİ EVLERE NASIL GİRİYORDU?
BUNU HENÜZ BİLMİYORUM FRANKİ...
AMA BU SIRRI ER GEÇ ÖĞRENİR NEVTON'U SORUMLULUKLARIYLA BAŞ BAŞA BIRAKIRIZ.
NASIL? HEMEN TUTUKLAMIYOR MUYUZ?
HANGİ KANITLARLA? BELKİ ÇOK MAKUL AMA ANLATTIKLARIM SADECE TAHMİN!
BİR ŞEY DAHA VAR AMA!
FİRAVUNUN RUHUNUN HUZURA KAVUŞMASI İÇİN HERŞEYİN MISIR'A GÖNDERİLMESİNİ NEVTON BUGÜN ÖNERDİ
ANLAMIYOR MUSUN? BU DA SON OYUNUYDU.
MEZAR KAPANACAK MUMYANIN RUHU HUZUR BULACAK, HERKESİN DÜŞÜNDÜĞÜ GİBİ CİNAYETLER SONA ERECEK...
DAVA DÜŞECEK VE DEĞERLİ PROFESÖR GÜVENDE OLACAK...
İŞE BAK!

BÜTÜN BUNLARI O DÜŞÜNDÜYSE BİZ NE YAPA- BİLİRİZ?
TUZAĞA DÜŞÜREBİLİ RİZ FRANKİ!
NEVTON GERÇEĞİ ÖĞ- RENDİĞİMİZİ BİLMİ- YOR. GERİDE İKİ KUR- BAN DAHA VAR!
HOTEL
YARIN HERŞEY MISIR'A DOĞ- RU YOLA ÇIKACAĞINA GÖ- RE BU AKŞAM MUMYA- NIN SON GECESİ OLA- CAK.
BİNLERCE... SENCE BİR DAHA DENER Mİ?
NEDEN OLMASIN? SAN- DIĞIM KADAR HIRSLIYSA BİR KOLLEKSİYONA DA- HA SA- HİP OL- MAK İS- TEYE- CEK- TİR.
BU DEFA DAHA UYANIK OLACAĞIZ. GÖRECEKSİN ELİMİZDEN KURTU- LAMAYACAK.
YİNE EVLE- Rİ Mİ GÖZET- LEYECE- ĞİZ? AMA BİLİ- YOR- SUN POLİS...
DIŞARDAN GÖZ ALTINDA TUTA- CAĞIZ FRANKİ... SEN FİNNEY- İN EVİNİ, BEN DE TOD- DLERİNKİNİ...

ATLARINA ATLAYAN İKİ RANCER İKİ AYRI YÖNE AYRILDILAR...
AMA KİT GÖREV YERİNE GELDİĞİNDE...
?
İYİ AKŞAMLAR PROFESÖR... ZİYARETİNİZE TEŞEKKÜRLER
İYİ GECELER BAY TODDLER.
BİNLERCE ŞİMŞEK AŞKINA!

NEVTON BURAYA GELMİŞ... NEDEN ACABA?
GECEYE ORTAM HAZIRLAMAK İÇİN GELDİYSE BU KADARI DA FAZLA ARTIK!
BAY TODDLER! BİR DAKİKA!
?
OH! SİZ MİSİNİZ? BU ZİYARETİNİZİ NEYE BORÇLUYUM?
BİR ŞEY ÖĞRENMEK İSTİYORUM... PROFESÖR BU SAATTE BURADA NE ARIYORDU?
ZİYARETİME GELMİŞTİ... ÇOK NAZİK BİRİ...

EVİ KONTROL ETMEME BİLE YARDIM ETTİ...
KONTROL? VAY CANINA!
EVLERE NASIL GİRDİĞİ ŞİMDİ ANLAŞILDI! NASIL OLDU DA DÜŞÜNEMEDİM?
NE? NASIL YANİ?
ÇOK ÖNEMLİ BİR ŞEYİ SİZE KANITLAMAM GEREK, HAYATINIZ TEHLİKEDE!
HAYATIM MI? AÇIKLASANIZA NEDEN?
KİT OLANLARI BİR ÇIRPIDA ANLATTI.
TODDLERİN TEPKİSİ ÇOK NORMALDİ.
HAH! HAH! NEVTON KATİL HA? YOO RANCER İŞTE BU İMKANSIZ!
BEN DE SİZİN GİBİ DÜŞÜNÜYORDUM AMA ARTIK EMİNİM.

NEVTON'LA KONTROL ETTİĞİNİZ YERLERİ BİRLİKTE GÖZDEN GEÇİRİRSEK SİZ DE EMİN OLURSUNUZ.
ŞEY... YALNIZCA CAMLARLA KAPILARA BAKTIK.
AMA O KADAR İSTİYORSANIZ BİR DAHA BAKABİLİRİZ...
BÖYLECE KİT VE TODDLER BÜYÜK BİR DİKKATLE KAPI VE PENCERELERİ İNCELEMEYE BAŞLADILAR.
NİHAYET BİR SÜRE SONRA...
STAÇ
AMAN TANRIM!
?
NE OLDU?
PENCERE... KAPALI GİBİYDİ AMA ELİMİ DEĞDİRDİĞİMDE HEMEN AÇILDI.
AÇILDI DEĞİL Mİ? BU PENCEREYİ KİM KAPATMIŞTI?
ŞEY... BİRLİKTE KONTROL ETMİŞTİK!

AMAN TANRIM! NEVTON! BUNU O KAPATTI!..
KAPAR GİBİ YAPTI YANİ...
ASLINDA DIŞARDAN HAFİF BİR İTMEYLE PENCERE AÇILABİLECEKTİ...
BÖYLECE DİĞER KURBANLARINDA OLDUĞU GİBİ GECE HİÇ ZORLANMADAN İÇERİ GİRECEKTİ.
TANRIM!
KİMİN AKLINA GELİRDİ Kİ?.. HEMEN POLİSE HABER VERMİ
ELİMİZDE YETERLİ DELİL YOK!...
AMA İÇERİ NEREDEN GİRECEĞİNİ BİLDİĞİMİZE GÖRE DELİLLERİMİZİ YARATABİLİRİZ.
EVET... DOĞRUSU İYİ FİKİR!
İZİN VERİRSENİZ BEN DE SİZİNLE BEKLEYECEĞİM.
TAMAM

PENCERENİN ARKASINA GEÇEN KIT VE TODDLER KOYU KARANLIKTA KATİLİ BEKLEMEYE KOYULDULAR.
AMA SAATLER GEÇMİŞ...
GÜNÜN İLK IŞIKLARI GÖRÜNMEYE BAŞLAMIŞTI.
donn
donn
donn
GELMEDİ... NEDEN ACABA DERSİNİZ?
BEN DE BİLMİYORUM.
ÇOK TUHAF AMA YAKALIYACAĞIMIZDAN EMİNDİM.
AMA OLMADI, DEĞİL Mİ?

ŞİMDİ ÇOK ÖZÜR DİLERİM AMA ARKADAŞIMA GİTMEM GEREK!
AMA...
LANET OLSUN! ANLAYAMIYORUM... BİRŞEYDEN Mİ ŞÜPHELENDİ ACABA?
KİİİİT! KİİİT!
?!
BİR DAHA KİT!... MUMYA BİRİNİ DAHA ÖLDÜRDÜ!
?

MÜZENİN ÖNÜN_DEN GEÇTİM..ÇOK KALABALIKTI.. PRO_FESÖR NEVTON ORTADA YOK!
NEE?
BU İŞTE BİR BİT YE_NİĞİ VAR! HADİ GİDE-LİM!
BİR KAÇ DAKİKA SONRA...
BİNLERCE ŞİMŞEK!
KOMİSER VEDLOCK! BAY GİBSON! NE_LER OLDU?

OH. TEĞMEN TAYLOR!.. KORKUNÇ... ÇOK KORKUNÇ... BUNA DAYANAMIYACAĞIM!
NAKLİYE HAZIRLIKLARINI HIZLANDIRMAK İÇİN PROFESÖR NEVTON DÜN GECE MÜZEYE GELMİŞTİ...
AMA SABAH GELDİĞİMDE BEKÇİ YERDE ÖLÜ OLARAK YATIYORDU. PROFESÖR DE YOKOLMUŞTU
LANET OLSUN! KİM YAPTI BİLİYOR MUSUNUZ?
KİM OLACAK! TABİİ Kİ MUMYA! HER ZAMANKİ MESAJINI BIRAKMAYI DA İHMAL ETMEMİŞ!
HİÇ ŞÜPHESİZ MUMYANIN DÖRDÜNCÜ KURBANI PROFESÖR NEVTON OLDU!
ŞİMDİ NE YAPACAKSINIZ?
BÜTÜN EŞYALARI MÜMKÜN OLDUĞU KADAR KISA SÜREDE BURADAN GÖTÜRECEĞİZ. BAŞIMIZ YETERİNCE BELADA!

BAŞKAN BÜTÜN ÇALIŞMALARIN HIZLANDIRILMASINI BU LANET OLASI EŞYALARIN GÖTÜRÜLMESİNİ EMRETTİ.
CİNAYETLER SON BULACAK MI DERSİNİZ?
TABİİ. ZAVALLI NEVTON BİZE BU ÇÖZÜMÜ ÖNERDİ...
MUMYA ZAVALLICIĞI EN SON GÜNÜNDE KAÇIRDI. NEYSE Kİ KATİLİN NASIL HUZUR BULACAĞINI SÖYLEMİŞTİ.
İKİ RANCERİN ŞÜPHELİ BAKIŞLARI ARASINDA EŞYALAR ARABAYA YÜKLENDİ...

İLK ARABA İSTASYONA DOGRU YOLA ÇIKARKEN...
DİĞERLERİ DE TEDİRGİN HAREKETLERLE İKİNCİ ARABAYA YÜKLENİYORDU.
VAZOLAR İÇERİ, TABAKLAR ŞURAYA
NE GÜZEL İŞ BECERDİK!
ÖYLE Mİ DERSİN, FRANKİ?
NE DEMEK ÖYLE Mİ DERSİN? KATİLİN PROFESÖR OLDUĞUNU SANIYORDUK. AMA BAK NE OLDU?
MUMYA BEKÇİYİ ÖLDÜRDÜ. PROFESÖRÜ DE HANGİ CEHENNEME GÖTÜRDÜYSE ALDI GİTTİ... REZİL OLDUK!
HIMM
BU SON OLAYDA BİR BİT YENİĞİ VAR GİBİ FRANKİ!
NE GİBİ?

NEVTON NEREYE GİTMİŞ OLABİLİR? MUMYA ŞİMDİYE KADAR HİÇ BÖYLE BİR ŞEY YAPMADI.
KOMİSERİN DEDİĞİ GİBİ PROFESÖRÜ KAÇIRIP BAŞKA YERDE ÖLDÜRMEK İSTEMESİ PEK AKLIMA YATMIYOR.
ŞEY... ASLINDA...
BU İŞTE BİR İŞ VAR!...
!
?
KANSAS'IN TÜM KUMARHANELERİ! HEY! SEN!
NE?

NE OLUYOR SİZE? DÜŞÜRECEĞİM, DURUN...
VAZO KİT... BUNU TANIYORUM!
!
DÜN
BİR KASAYA KONMUŞTU
ÇOK İYİ HATIRLIYORUM.
GERÇEKTEN DOĞRU SÖYLÜYOR.
İKİ NUMARALI KASAYA KONMUŞTU... ONU DA GÖNDERDİK!
O KASADA VAZO YOKSA NE VARDI?
VAY CANINA!...
NEVTON!... KASADA O VARDI!
TANRIM!

?
?
AZ ÖNCE GİDEN ARABADAYDI... ÇABUK GİDELİM!
İKİ RANCER HIZLA ATLARINA ATLADILAR.
AZ ÖNCE GİDEN ARABANIN İZİNDEN GİTMEYE BAŞLADILAR.
YAAA-AAH!
NEVTON'UN CESEDİNİN BULUNMAYIŞININ NEDENİ ORTADA... ADAM YAŞIYOR!
İNANILMAZ BİR ŞEY! BU HİLEYE NEDEN BAŞVURSUN?

ŞÜPHE ÇEKTİĞİNİ BİLİYORDU DA ONDAN TABİİ AÇIK PENCERE HİLESİYLE BENİ TODDLER'İN EVİNDE TUTTU.
O DA MÜZEDEKİ BEKÇİYİ ÖLDÜREREK ORTADAN YOK OLMAK İÇİN GEREKLİ ORTAMI HAZIRLADI.
VAY ALÇAK!
AMA BU DEFA ELİMİZDEN KURTULAMAYACAK! UZAĞA GİTMİŞ OLAMAZLAR!
İŞTE!
BANG
HEY! SİZ... DURUN! DURUN!
YİNE NE VAR? ALLAH KAHRETSİN!
DUUR!.. BU GİDİŞLE İSTASYONA VARAMIYACAĞIZ!

BİR KAÇ SANİYE SONRA...
ÇABUK İKİ NUMARALI KASAYI AÇIN! HADİ HEMEN...
YİNE Mİ ONU?
?
AMA ARABADA YOK Kİ! AZ ÖNCE İKİ BEKÇİ GELİP ALDI.
NE? HANGİ İKİ BEKÇİ?
BEN TANIMIYORUM AMA ÜZERİNDE POLİS ÜNİFORMASI VARDI. YANLIŞLIK OLDUĞUNU SÖYLEYEREK DURDURDULAR!
SONRA İKİ NUMARALI KASAYI BİR BAŞKA ARABAYA YÜKLEDİLER.
LANET OLSUN!
MÜZEDEN GELMEDİLER Mİ? BİZ SANIYORDUK Kİ...
NEVTON'UN SUÇ ORTAKLARIYLA... HADİ!

NE İSTİYORLARDI Kİ?
BİLMEM!
BU FIRAVUN HERKESİ DELİ ETTİ! YUUHHU!
BU ARADA
KESTİRMEDEN GİTMİŞ OLMALILAR. GÖZLERİNİ DÖRT AÇ FRANKİ!
ŞU TARAFA KİT!
GİDEBİLECEKLERİ TEK YER ORASI!
GİDELİM.
İKİ RANCER HIZLA İLERLEMEYE BAŞLADILAR.
ISSIZ SOKAKLARDA BİR SÜRE YOL ALDIKTAN SONRA
BİNLERCE ŞİMŞEK AŞKINA!

UH!
ÇOK GEÇ KALDIK!
IKI NUMARALI KASA İSTE BURADA. İÇİNE BİR İNSAN RAHATÇA SIĞAR.
EVET... NEVTON GİBİ İRİ BİRİ BİLE
ADAMLAR KASAYI AÇTIKLARINDA İKİSİNİ DE YERE SERMİŞ.
PEKİ AMA BUNLAR KİM?
NEVTON'UN SON ANDA TAVLADIĞI İKİ ZAVALLI...
GÖREVLERİNİ BİTİRİNCE HAYVAN İKİSİNİ DE SUSTURDU.
ALLAHIN BELASI!

SONUÇTA ADAM TABANLARI YAĞLADI! NEREYE GİTTİ DERSİN?
BEN DE BİLMİYORUM.
AMA ATI ALMIŞ ŞANSIMIZ VAR. SA İZ SÜREBİLİRİZ.
NİTEKİM KISA BİR İNCELEMEDEN SONRA
BU TARAFTAN KİT!.. İŞTE!
KUZEYE DOĞRU... O TARAFTA NE VAR?
MİNE ROCK!
NEVTON MABEDİNE GİTMİŞ... İZLEYELİM!

İKİ RANGER İZLERİ TAKİP EDEREK YOL ALMAYA BAŞLADILAR
HİÇ DURMADAN HIZLA İLERLEDİLER.
NEVTON ÇOK TEHLİKELİ... TEDBİRLİ OLMAKTA FAYDA VAR
KAPI BURASI... AÇMAMIZ GEREK!
?
STACK

AMA AÇIK... BU DA NE DEMEK?
UMARIM TUZAK DEĞİLDİR!
O AZGIN KATİLİ YAKALAMAK İSTİYORSAK BAŞKA ÇAREMİZ YOK!
İKİ RANCER TEDBİRLİ BİR ŞEKİLDE MABEDİN İÇİNDE İLERLEMEYE BAŞLADILAR.
HER KÖŞEYE TEK TEK BAKIYORLARDI.
İŞTE BURADA!
ELLERİNİ KALD... GLUP!

AAH! İMDAT KİT! KİT...
İMDAT!
CLUNCK
FRANKİ!
SCRUMB
BU...BUL DUM KİT BAK!...
YERDE BİR KAPAK VAR! UUGHH!

BİNANIN YER ALTINDA DA BİR BÖLÜMÜ VAR. DİKKAT ET!
BÜYÜK GERİLİM İÇİNDE AŞAĞI İNMEYE BAŞLADILAR.
ON KADAR BASAMAK İNDİKTEN SONRA...
UZUN BİR KORİDORA ÇIKTILAR...
KANSAS'IN TÜM KUMAR-HANELERİ AŞKINA!

ALTIN, GÜMÜŞ, ELMAS... BURADA BİR HAZİNE YATIYOR...
HEPSİ DE MISIR MÜCEVHERLERİ!
ÖLDÜRÜLEN FİNANSMANCI BANKERLERİN KOLLEKSİYONLARI!
MM... ŞEY YANİ... NEVTON'UN MAHZENİ DEMEK BURASI!..
BURASINI GİZLİ ÜS OLARAK KULLANIYORDU HERHALDE...
TOPLADIĞI HERŞEYİ BURAYA YIĞMIŞ!
BİNLERCE ŞİMŞEK AŞKINA!
NE VAR?

BURASI MEZAR... BU LAHİT/...
NEVTON'UN YÜZÜ!
HA! AH!
AH! AH!
MEZARIMA HOŞ GELDİNİZ PİS KÖPEKLER... SİZİ BEKLİYORDUM...
O SERSEM KONUŞUYOR... MUMYA DEĞİL!
KEŞKE MUMYA OLSAYDI... HERİF DİMDİK KARŞIMIZDA...

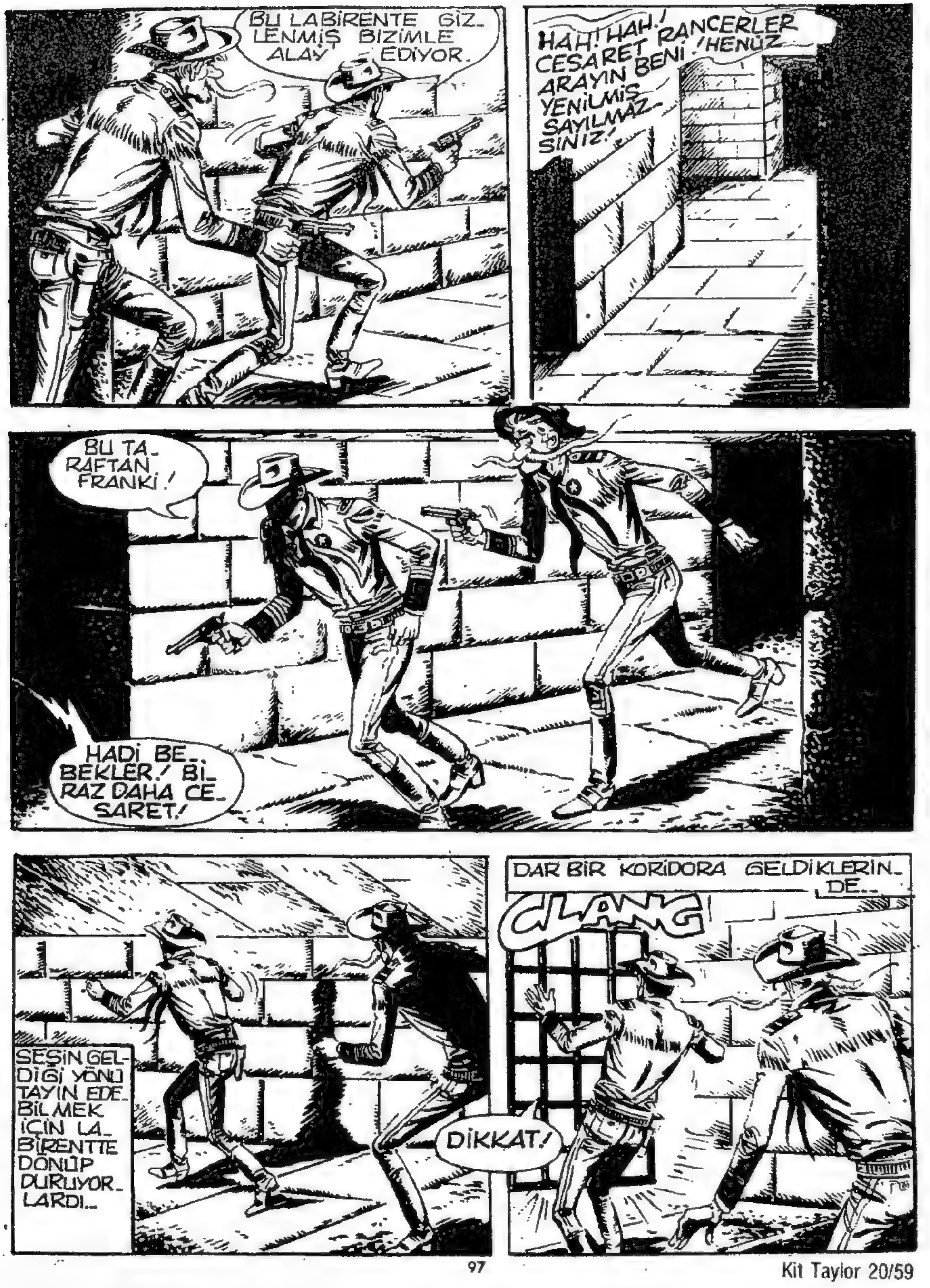
BU LABİRENTE GİZLENMİŞ BİZİMLE ALAY EDİYOR.
HAH! HAH! RANCERLER CESARET! HENÜZ ARAYIN BENİ! YENİLMİŞ SAYILMAZSINIZ!
BU TARAFTAN FRANKİ!
HADİ BEBEKLER! BİRAZ DAHA CESARET!
SESİN GELDİĞİ YÖNÜ TAYİN EDEBİLMEK İÇİN LABİRENTTE DÖNÜP DURUYORLARDI...
DİKKAT!
DAR BİR KORİDORA GELDİKLERİNDE...
CLANG!

VAHŞİ BATININ HEYECANINI
HER HAFTA
TEKS
İLE BİRLİKTE YAŞAYIN...

TEKS BİR CEYLAN YAYINIDIR
www.cizgidiyari.com

LANET OLSUN!
LANET OLSUN! TUZAĞA DÜŞTÜK!
LANET OLASI PARMAKLIKLAR!
YAPILACAK BİR ŞEY YOK YAŞLI DOSTUM. KAPANA KISILDIK!
SİZİ FARE GİBİ YAKALADIM... BENİM GÜCÜMÜ ÖĞRENECEKSİNİZ...
NEVTON BU!... FİRAVUNLAR GİBİ GİYİNMİŞ ŞARLATAN!
AH! AH! AH!

HERŞEY BİR YANA SİZİ TEBRİK ETMELİYİM BAY TAYLOR. BİRAZ GEÇ OLMASINA RAĞMEN GERÇEĞİ ANLAYAN TEK KİŞİSİNİZ
ANCAK SONUNDA BENİ KÖTÜ DAVRANMAYA İTTİNİZ. PLANLARIMI DEĞİŞTİRMEK ZORUNDA KALDIM.
ALÇAK KATİL!
SİZCE HİKAYE BAŞKA TÜRLÜ BİTMELİYDİ DEĞİL Mİ? ORTADAN KAYBOLACAKTINIZ.
AYNEN ÖYLE GENÇ DOSTUM!
KAZI İŞİNE PARA YATIRAN ZENGİNLER ÖLDÜKTEN SONRA POLİSLERE ÖNERDİĞİM GİBİ HOREMHEB'İN MEZARI MÜHÜRLENECEKTİ...
BÖYLECE CİNAYETLERİN ARKASI KESİLECEK VE HERKES FİRAVUNUN YATIŞTIĞINA İNANACAKTI. BEN DE KEYFİME BAKARKEN HERŞEY UNUTULACAKTI.

AMA SIZ ORTAYA ÇIKINCA TE_ LAŞLANDIM VE HEDEFİMİN TODDLER OLDU_ ĞUNU İMA ETTİM...
...BÖYLECE MÜZEYE GİDİP PLANIMI UY_ GULAMAYA BAŞ_ LADIM. SONUÇ UM_ DUĞUMDAN DA İYİ OLDU!
ALÇAK!
AMA YANILIYOR_ SUN! KİMSE SENİN ÖLDÜ_ ĞÜNÜ UNUTMA_ YACAK. POLİS_ LER BİZİ ARA_ YACAK...
BURAYA GELDİKLE_ RİNDE SADE_ CE BİR MEZAR BULACAKLAR... BÜTÜN BUNLA_ RI NE DİYE YAP_ TIĞIMI SANI_ YORSUN?
TEDAVİ EDİLMEZ BİR HASTALIĞA TUTUL_ DUM. FAZLA ÖMRÜM KALMADI. ÖLÜMÜMÜ ÇABUKLAŞTIRMAYA KARAR VERDİM VE BU MEZARI YAP_ TIRDIM.

EŞİ BULUNMA-YAN MEZARIMI HAZIRLADIM. AR-TIK ÖLMEYE HAZIRIM!
DELİ BU! KESİNLİK-LE DELİ!
BİRAZ-DAN LAHİTİ-ME UZANIP, BİR ZEHİRLE RUHU-MU DİNLENDİ-RECEĞİM. ME-ZARIMI NEHRİN SULARI MÜ-HÜRLEYE-CEK...
NEHİR Mİ? NE DEMEK BU?
MAHZENİ SUYLA DOLDURA-CAK BİR SİSTEM VAR. TA-VANDAN İNECEK BİR TAŞ DA MAHZENİ KAPA-TACAK.
BÖYLECE DIŞARI ÇI-KAMAYAN SUYLA ME-ZARIM DOLACAK VE HİÇ RAHATSIZ EDİL-MEYECEĞİM.
KANSAS'IN BÜTÜN KUMAR HANELERİ AŞKINA!
TAŞ NERE-DE DURUYOR? BİZ DE BOĞULA-CAK DEĞİLİZ HERHALDE!
AH! AH! PARMAKLI-ĞIN YUKARI-SINA BA-KIN!

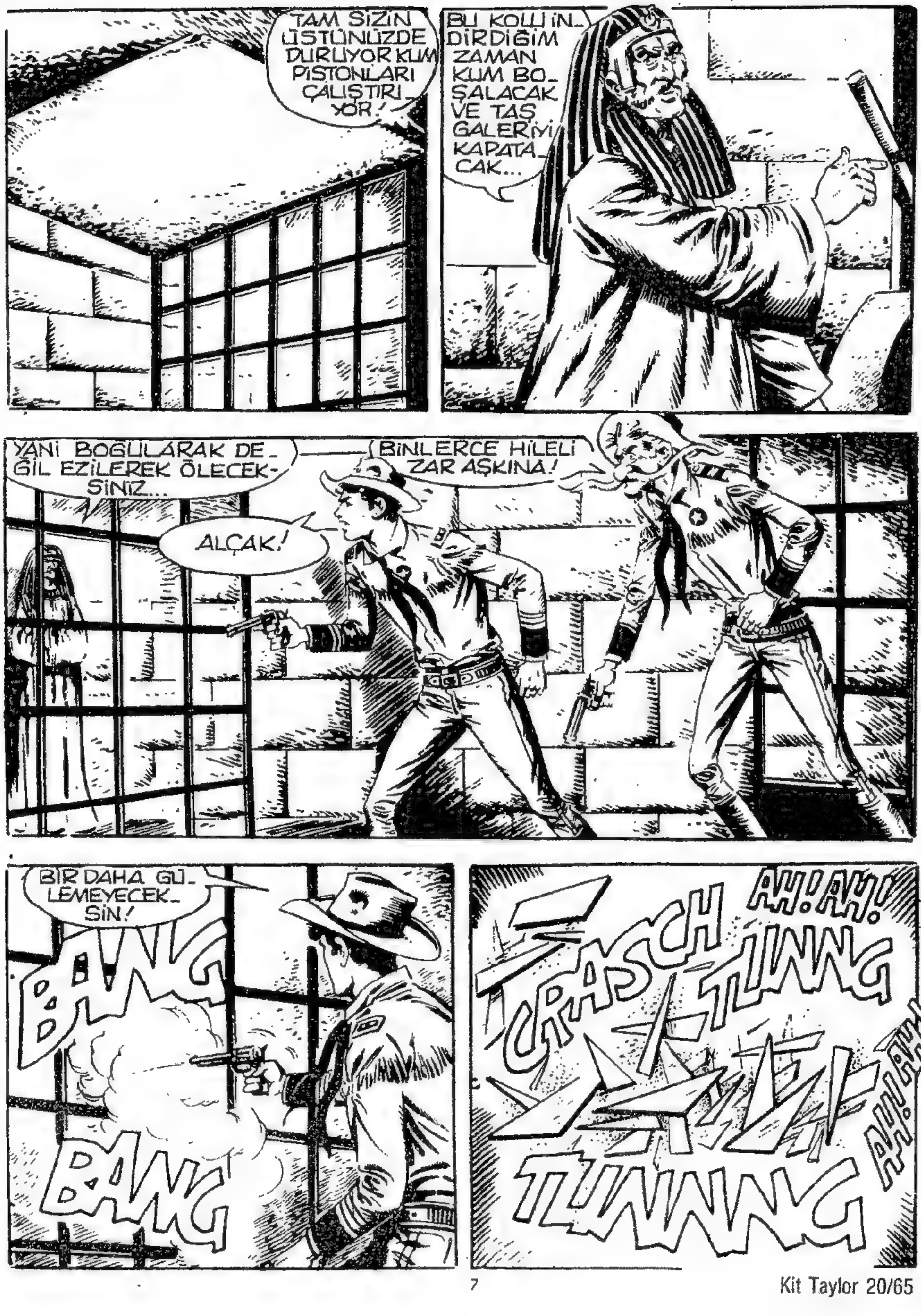
TAM SİZİN ÜSTÜNÜZDE DURUYOR KUM PİSTONLARI ÇALIŞTIRI_ YOR!
BU KOLU İN_ DİRDİĞİM ZAMAN KUM BO_ ŞALACAK VE TAŞ GALERİYİ KAPATA_ CAK...
YANİ BOĞULARAK DE_ ĞİL EZİLEREK ÖLECEK_ SİNİZ...
BİNLERCE HİLELİ ZAR AŞKINA!
ALÇAK!
BİR DAHA GÜ_ LEMEYECEK_ SİN!
BANG
BANG
CRASCH
AH! AH!
TLINNG
AH! AH!
TLINNNG
AH! AH!

BİR AYNA!... AYNADAKİ GÖRÜNTÜSÜNE ATEŞ ETMİŞSİN!
TAHMİNİMDEN DE KURNAZMIŞ BU DELİ!
SİZE SON OYUNUMU DA OYNADIM!
?
AZ SONRA DUVARDAKİ İKİ DELİKTEN DE İÇERİ BÜYÜK BİR HIZLA KUM DOLMAYA BAŞLADI.
SFRUSSSS
BU ARADA YUKARDAKİ TAŞ DA YAVAŞ YAVAŞ İNMEYE BAŞLADI.
CRR-RUMB
BİNLERCE ŞİMŞEK AŞKINA KİT!...
PROFESÖR NEVTON DA UZAKLAŞARAK SON OYUNUNU OYNAMAYA GİTTİ...
ÖLMEK ÜZEREYİZ... HAH! HAH! HEPİMİZ ÖLECEĞİZ!

İŞTE ŞUNU DA ÇEVİRDİM Mİ TAMAMDIR...
BİR KAÇ DAKİKA İÇİNDE MEZARIM SUYLA ÖRTÜLECEK..
SPLAASSH
İŞTE RUHUMUTEMİZLEYECEK SUYUN SESİ... NE KADAR DA GÜZEL!..
AZ SONRA NEVTON KENDİSİNİ ASIRLARCA KORUYACAK OLAN LAHİTİNİN YANINDAYDI. YÜZÜNDE MUTLU BİR İFADEYLE..

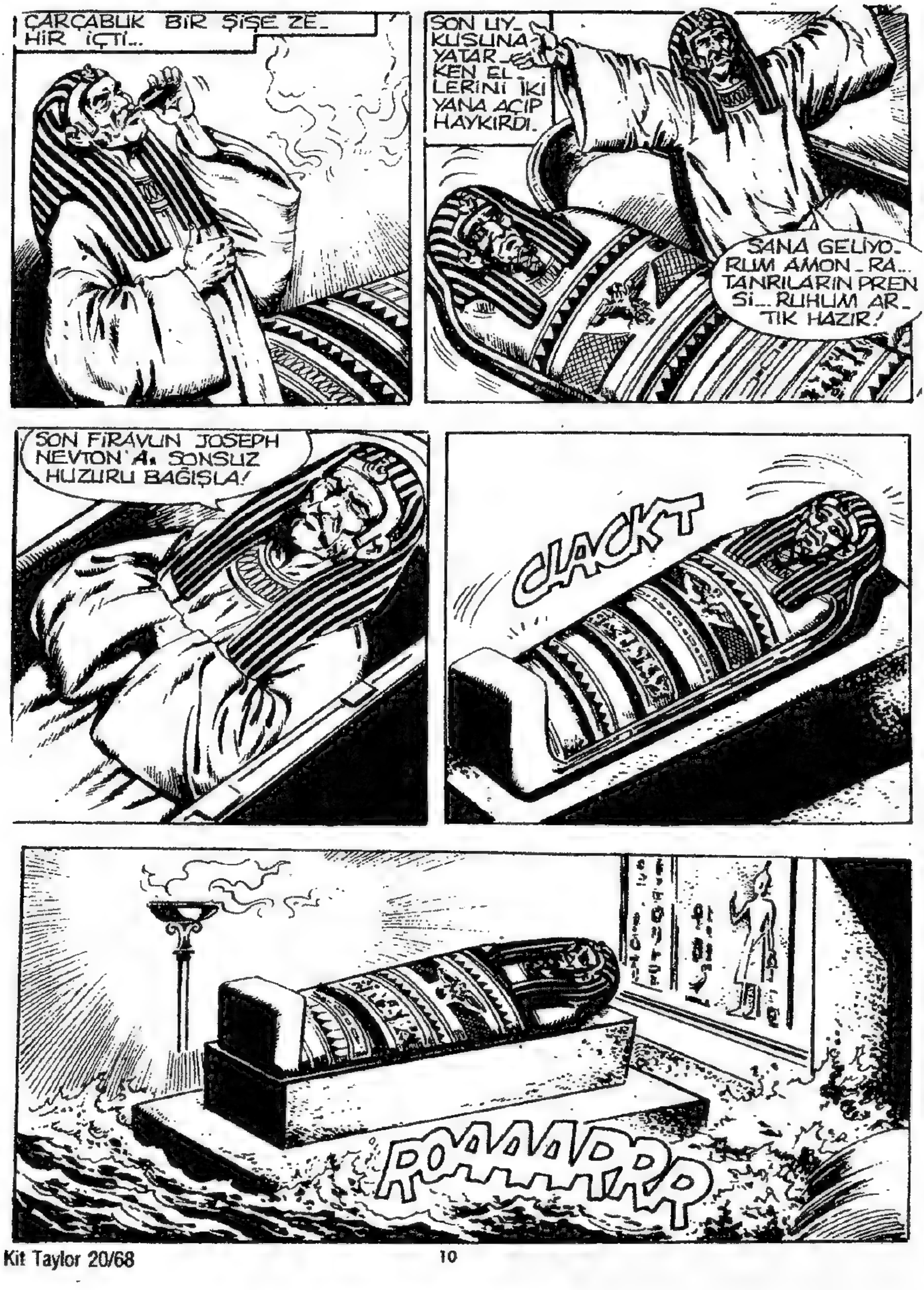
ÇARÇABUK BİR ŞİŞE ZEHİR İÇTİ...
SON UYKUSUNA YATARKEN ELLERİNİ İKİ YANA AÇIP HAYKIRDI.
SANA GELİYORUM AMON-RA... TANRILARIN PRENSİ... RUHUM ARTIK HAZIR!
SON FİRAVUN JOSEPH NEVTON'A, SONSUZ HUZURU BAĞIŞLA!
CLACKT
ROAAAARRR

O SIRADA...
O ADAM DELİNİN TEKİ KİT! BİZİ NE BİÇİM BİR TUZAĞA DÜŞÜRDÜ?
ÇIKMASI GÜÇ BİR DELİĞE HAPSETTİ BİZİ FRANKİ!
BU FİKRİ DE ESKİ MISIRLILARDAN ALDIĞINA BAHSE GİRERİM.
MEKANİZMANIN BOZULMASI İÇİN HİÇ ÜMİT YOK MU?
SANMIYORUM. TAŞ İÇİ KUM DOLU İKİ SİLİNDİRE BAĞLI PİSTONLARA DAYALI...
SİLİNDİRLERDEKİ KUM BOŞALDIKÇA PİSTONLAR TAŞI AŞAĞI İNDİRİYORLAR...
BÖYLECE KÖFTE HALİNE GELEREK ÖLECEĞİZ SEVGİLİ FRANKİ!
GLUP! YANİ ÇARESİ YOK...

BELKİ DE VAR... YERE BAK FRANKİ!..
TAŞLAR BİRBİRİNE YAPIŞIK DEĞİL, YANYANA DİZİLMİŞLER. EĞER ONLARI ÇIKARTABİLİRSEK BİR TÜNEL KAZABİLİRİZ...
AYNI ZAMANDA KALDIRDIĞIMIZ TAŞLARI ÜST ÜSTE KOYARAK YUKARDAKİ TAŞI DA ENGELLEYEBİLİRİZ.
BÜYÜK BİR ZEVKLE KİT!..
BÖYLECE İKİ RANGER ÜMİTSİZ BİR SAVAŞA GİRDİLER.
HAYDİ!.. İŞTE BİRİNCİSİ...
UFF! TAMAM. BAŞARDIK!
STUMB

PÜFF! BU DA İKİNCİSİ!..
ONU DA DİĞER TARAFA KOY FRANKİ!
İKİ TARAFTAN TAŞIN İNİŞİNİ ENGELLEMELİYİZ.
UH! KAFİ GELECEKLER Mİ ?
ŞAKA MI EDİYORSUN? TAŞ EN AZINDAN ON TON AĞIRLIĞINDA... DAHA ÇOK ÇALIŞMALIYIZ.
UF!
KİT VE FRANKİ HIZLA TAŞLARI SÖKTÜLER OLDUKÇA YORULDULAR...
ARTIK GALERİDE ANCAK EĞİLEREK DURABİLİYORLARDI...

VE NİHAYET TAŞ YERDEN ALTMIŞ SANTİM YUKARIDA DAYANARAK DURDU.
KRAUUK
YAŞASIN!
İŞE YARADI FRANKİ! TAŞ DURDU!
EĞER KURTULABİLİRSEK HAVALARA ZIPLAYACAĞIM!
İLK ADIMI ATTIK FRANKİ!
AYNI ZAMANDA GEÇEBİLECEĞİMİZ KADAR TOPRAK OYDUK!
BU ARADA NEHRİN SULARI GİTTİKÇE YÜKSELİYORDU...
ROARRR

BİNLERCE HİLELİ ZAR AŞKINA!
ŞU KİT! FARE-LER GİBİ BO-ĞULACAĞIZ!
VAY CANINA!
FAZLA ZAMANIMIZ YOK FRANKİ... HADİ!
!
DAHA ÇA-BUK FRAN-Kİ!

ANCAK SU HIZLA YÜKSELİYORDU
GLUB!
SONUNDA GALERİ SUYLA DOLDU.
GAYRET
AAHHH!
HA GAYRET FRANKİ!..
GLUB! GLUB!

SON BİR GAY RET DAHA KURTULUYO RUZ!
KURTULUŞ KARŞILARINDAKİ TAŞ MERDİVENDEYDİ... AMA ONLARA O KADAR UZAK GÖRÜNÜYORDU Kİ...
BÜTÜN GÜÇLERİNİ KULLANARAK MERDİVENE VARDILAR.
BAŞARDIK FRANKİ!
UUH!

BRAAAANG
İLERİ!
İÇERİYİ ARAYIN!.. HAY KÖR ŞEYTAN!
KOMİSER VEDLOCK!
DEMEK BURADASINIZ.. SANDIK HİKAYESİ DE NE OLUYOR? AÇIKLAMA BEKLİYORUM!
AÇIKLAMAKTAN MUTLULUK DUYACAĞIM!

...AYRICA HERŞEYİN SO_ RUMLUSU PROFESÖR NEV_ TON DA ARTIK KAÇAMI_ YACAK.
NEVTON MU? ONUN BU İŞLE NE İLGİSİ VAR?
SÜRÜCÜ BİZE ACAİP BİR HİKA_ YE ANLATTI. SONRA DA İKİ SAHTE AJANIN CESEDİNİ VE ATLA_ RIN İZLE_ RİNİ BUL_ DUK...
O İZLER SAYESİN_ DE DE BURAYA KA_ DAR GELDİK... HER ŞEYİ BİR ÖNCE AN_ LATSANIZ İYİ OLACAK...
KATİLİ BUL_ DUK KOMİSER VEDLOCK!
KİT OLANLARI KISACA AN_ LATTI...
SİZ İÇERİ GİRDİĞİNİZDE BİZ DE FRANKİ'YLE HE_ NÜZ KURTULMAYI BAŞARMIŞTIK.
VAY CANINA

EH! MADEM İŞLER BÖYLE SİZDEN ÖZÜR DİLEMELİYİM RANCER?
NİÇİN? GERÇEĞİ HEMEN ANLAYAMADIĞIMIZ İÇİN Mİ?
O CANİ CİNAYETLERİNİ ESKİ BİR FİRAVUNU RAHATSIZ EDEREK GİZLEDİ VE HEPİMİZİ ALDATTI...
AMA ARTIK ADALET YERİNİ BULDU. NİHAYET HOREMHEB DE RAHAT EDECEK...
Bu Maceranın SON'u

MÜTHİŞ CİNAYET

Yeni Macera

RUSSEL VE DİĞERLERİ BUNA MEMNUN OLMAYACAKLAR...BENNET BİLE DOSTUMUZ OLMASINA RAĞMEN...
RUSSEL VE BENNET ANLAYIŞ GÖSTERECEKLERDİR RİTA...BİRİ ONLARI MANTIKLI DAVRANMAYA YÖNELTMELİ...

KANUNLARA BAĞLI KALIRSAK GÜCÜMÜZÜ YİTİRMEYİZ. KRENER BÖYLE YAPMADIĞI İÇİN BİR GÜN YENİLECEK
YA DAHA ÖNCE SENİ ÖLDÜRÜRLERSE...

BÖYLE BİR ŞEY OLMAYACAK RİTA... SAKİN OL VE MUTFAĞA GİT...
DİKKATLİ OL ANTONY! HEPİNİZ ÇOK DİKKAT EDİN

RİTA ADINA ÖZÜR DİLERİM. SON ZAMANLARDA SİNİRLERİ İYİCE BOZULDU...
ÖNEMLİ DEĞİL MCPERSON. KARINIZIN ENDİŞELERİ DE YERSİZ SAYILMAZ...

BANA GÖNDERDİĞİNİZ MEKTUPTA O KADAR TEHLİKELİ BİR DURUM GÖRMEMİŞ. TİM. AMA ŞİMDİ İŞLER DEĞİŞTİ GALİBA...
EVET... İŞLER DEĞİŞTİ KİT. HİÇ ŞÜPHENİZ OLMASIN!
ÜRÜN KALDIRMA ZAMANI YAKLAŞTIKÇA GÜN GEÇMİYOR Kİ BİR OLAY OLMASIN!
BİZLER İÇİN ÜRÜNÜMÜZÜN HAYATİ ÖNEM TAŞIDIĞINI BİLEN KRENER HAREKETE GEÇTİ.
KRENER... NASIL BİRİ BU? MEKTUPTA BAHSETMEMİŞSİNİZ.
ACAİP BİR TİP... BİR TARAFTAN ACIMASIZ... ÖFKELİ, DOYMAK BİLMEYEN BİRİ...
DİĞER TARAFTAN DA BÜTÜN ALMANLAR GİBİ ŞÖVALYE RUHUNA SAHİP OLMAKTAN ÖVÜNÇ DUYAN BİRİ İŞTE!
ALMANLAR MI?

 DEVAMI GELECEK SAYIDA

KİT TAYLOR • NO: 20 • 100 Lira • Kıbrıs'ta Satış Fiatı: 130 Lira • Onbeş Günde Bir Çıkar • Kurucusu: Erdoğan EGELİ • Sahibi ve Yazı İşleri Müdürü: Osman EGELİ • İdare ve Basıldığı Yer: Ceylan Yayınları Matbaası - Cağaloğlu, Tasvir Sok. No. 1 - İstanbul • Bu mecmuanın Türkiye'de neşir hakkı munhasıran Opera Mundi firması tarafından Ceylan Yayınlarına verilmiştir. • Dağıtım: Gameda Ltd. - Tel: 526 30 40 • İlân Servisi: Egeli Yayıncılık ve Reklâmcılık — Tel: 520 87 31 • Son Baskı Tarihi: 24 Ekim 1983 •

CEYLAN YAYINLARI KIVANÇLA SUNAR!

Türkiye'de çıkmamış yepyeni serüvenleriyle..

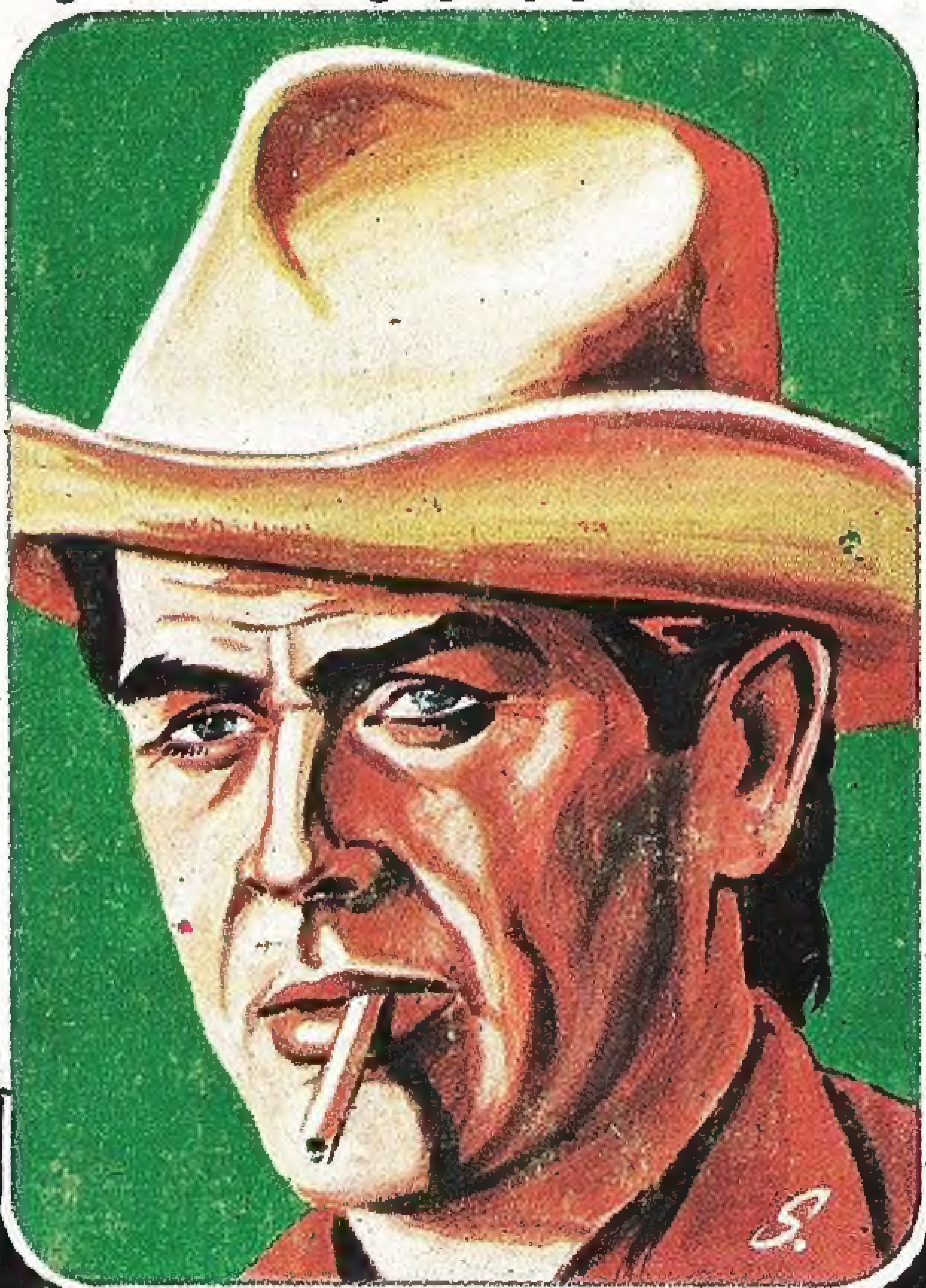

TEKS

HER HAFTA
BAYİİNİZDE..

SİZİN KAHRAMANINIZ HANGİSİ?

- .TEX
- .WEST
- .MİSTER NO
- .KEN PARKER
- .ZAGOR
- .JUDAS
- .KAPTAN SWİNG
- .KİT TAYLOR